KLENOVÁ

ÚZEMNÝ PLÁN OBCE M = 1 : 10 000

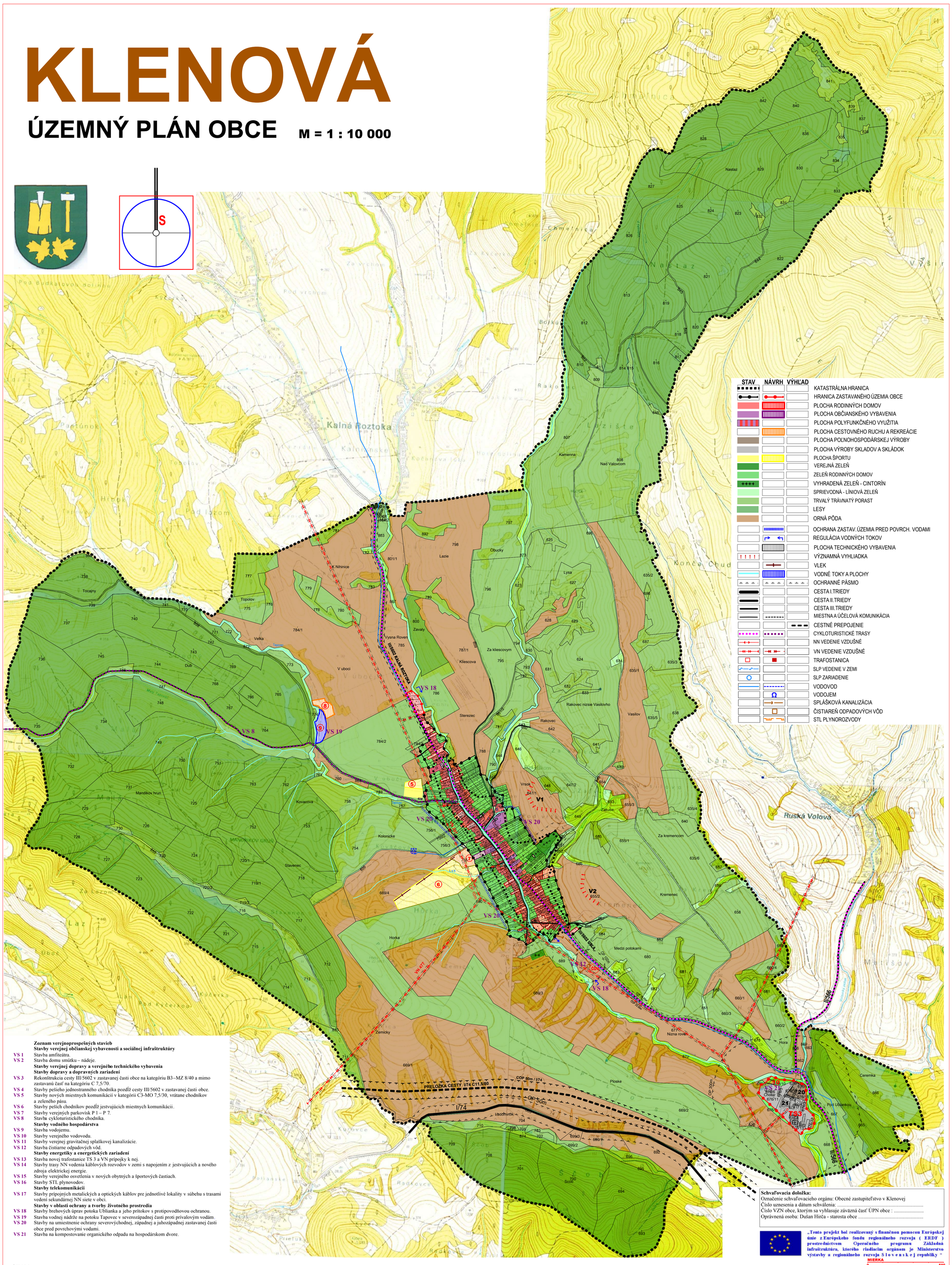

STAV	NÁVRH	VÝHĽAD	
			KATASTRÁLNA HRANICA
			HRANICA ZASTAVANÉHO ÚZEMIA OBCE
			PLOCHA RODINNÝCH DOMOV
			PLOCHA OBČIANSKÉHO VYBAVENIA
			PLOCHA POLYFUNKČNÉHO VYUŽITIA
			PLOCHA CESTOVNÉHO RUCHU A REKREÁCIE
			PLOCHA POĽNOHOSPODÁRSKEJ VÝROBY
			PLOCHA VÝROBY SKLADOV A SKLÁDOK
			PLOCHA ŠPORTU
			VEREJNÁ ZEĽEŇ
			ZEĽEŇ RODINNÝCH DOMOV
			VYHRADENÁ ZEĽEŇ - CINTORÍN
			SPRIEVODNÁ - LÍNIOVÁ ZEĽEŇ
			TRVALÝ TRÁVNATÝ PORAST
			LESY
			ORNÁ PÔDA
			OCHRANA ZASTAV. ÚZEMIA PRED POVRCH. VODAMI
			REGULÁCIA VODNÝCH TOKOV
			PLOCHA TECHNICKÉHO VYBAVENIA
			VÝZNAMNÁ VYHLIADKA
			VLEK
			VODNÉ TOKY A PLOCHY
			OCHRANNÉ PÁSMO
			CESTA I.TRIEDY
			CESTA II.TRIEDY
			CESTA III.TRIEDY
			MIESTNA A ÚČELOVÁ KOMUNIKÁCIA
			CESTNÉ PREPOJENIE
			CYKLOTURISTICKÉ TRASY
			NN VEDENIE VZDUŠNÉ
			VN VEDENIE VZDUŠNÉ
			TRAFOSTANICA
			SLP VEDENIE V ZEMI
			SLP ZARIADENIE
			VODOVOD
			VODOJEM
			SPLÁŠKOVÁ KANALIZÁCIA
			ČISTIAREŇ ODPADOVÝCH VÔD
			STL PLYNOROZVODY

Zoznam verejnoprospešných stavieb

Stavby verejnej občianskej vybavenosti a sociálnej infraštruktúry

- **VS 1** Stavba amfiteátra.
- **VS 2** Stavba domu smútku – nádeje.

Stavby verejnej dopravy a verejného technického vybavenia

Stavby dopravy a dopravných zariadení

- **VS 3** Rekonštrukcia cesty III/5602 v zastavanej časti obce na kategóriu B3–MZ 8/40 a mimo zastavanú časť na kategóriu C 7,5/70.
- **VS 4** Stavby pešieho jednostranného chodníka pozdĺž cesty III/5602 v zastavanej časti obce.
- **VS 5** Stavby nových miestnych komunikácií v kategórii C3-MO 7,5/30, vrátane chodníkov a zeleného pásu.
- **VS 6** Stavby peších chodníkov pozdĺž jestvujúcich miestnych komunikácií.
- **VS 7** Stavby verejných parkovísk P 1 – P 7.
- **VS 8** Stavba cykloturistického chodníka.

Stavby vodného hospodárstva

- **VS 9** Stavba vodojemu.
- **VS 10** Stavby verejného vodovodu.
- **VS 11** Stavby verejnej gravitačnej splaškovej kanalizácie.
- **VS 12** Stavba čistiarne odpadových vôd.

Stavby energetiky a energetických zariadení

- **VS 13** Stavba novej trafostanice TS 3 a VN prípojky k nej.
- **VS 14** Stavby trasy NN vedenia káblových rozvodov v zemi s napojením z jestvujúcich a nového zdroja elektrickej energie.
- **VS 15** Stavby verejného osvetlenia v nových obytných a športových častiach.
- **VS 16** Stavby STL plynovodov.

Stavby telekomunikácii

- **VS 17** Stavby prípojných metalických a optických káblov pre jednotlivé lokality v súbehu s trasami vedení sekundárnej NN siete v obci.

Stavby v oblasti ochrany a tvorby životného prostredia

- **VS 18** Stavby brehových úprav potoka Ublianka a jeho prítokov s protipovodňovou ochranou.
- **VS 19** Stavba vodnej nádrže na potoku Tapovec v severozápadnej časti proti prívalovým vodám.
- **VS 20** Stavby na umiestnenie ochrany severovýchodnej, západnej a juhozápadnej zastavanej časti obce pred povrchovými vodami.
- **VS 21** Stavba na kompostovanie organického odpadu na hospodárskom dvore.

Schvaľovacia doložka:
Označenie schvaľovacieho orgánu: Obecné zastupiteľstvo v Klenovej
Číslo uznesenia a dátum schválenia: .....
Číslo VZN obce, ktorým sa vyhlasuje záväzná časť ÚPN obce : .....
Oprávnená osoba: Dušan Hirča - starosta obce .....

„Tento projekt bol realizovaný s finančnou pomocou Európskej únie z Európskeho fondu regionálneho rozvoja (ERDF) prostredníctvom Operačného programu Základná infraštruktúra, ktorého riadiacim orgánom je Ministerstvo výstavby a regionálneho rozvoja S l o v e n s k e j republiky “

MIERKA 0 – 500

STAV :
20 -OVČÍN, **21** - AREÁL VŠEOBECNE PROSPEŠNÝCH SLUŽIEB, **V1, V2** - VÝHLIADKY

○ **NÁVRH :**
5 - ŠPORTOVÝ AREÁL, **6** - AREÁL ZIMNÝCH ŠPORTOV, **7** -ŠPORTOVO-REKREAČNÝ AREÁL POD HÔRKOU,
8 - AREÁL ZDRAVIA -TAPOVEC, **9** -VODNÁ NÁDRŽ /RYBNÍK/, **10** -KOMPOSTOVISKO, **ČOV** - ČISTIČKA ODPADOVÝCH VÔD

ÚZEMNÝ PLÁN OBCE KLENOVÁ

v.č.: **2**

Ing.arch.Ivan Vook AA - Janouškova 20, 080 01 Prešov

KOMPLEXNÝ VÝKRES PRIESTOROVÉHO USPORIADANIA A FUNKČNÉHO VYUŽITIA ÚZEMIA M = 1 : 10 000

OBSTARÁVATEĽ : **obec KLENOVÁ**
RIEŠITELIA: Ing. arch. Vladimír Nedelko, Ing. arch. AA Ivan Vook Akad. arch. Ing. arch. Jozef Zelem, Ing.Ján Stano, Ing. Ivan Bača, Ing. Juraj Marton, Ing. Vasil Vachna,Jozef Andrej,Matej Harčarik

SPRACOVANÉ : **08.2008**